

GERUSA VELOSO

ARQUITETURA & INTERIORES

CÂMARA MUNICIPAL



LISTA DE TAREFAS REFORMA- CÂMARA MUNICIPAL DE BOCAIUVA

- Troca do revestimento da escada e alpendre por granito preto são Gabriel escovado;
- Retirada das janelas existentes na fachada frontal;
- Abertura de nova janela na fachada lateral esquerda, ao lado do elevador;
- Reduzir altura da mureta da jardineira. A mesma deverá iniciar com 15cm partindo da escada de entrada e seguir nivelada;
- Pintura eletrostática de metais da porta de entrada na cor grafite fosco;
- Troca de todas as películas das janelas pela cor prata;
- Remoção do revestimento existente no alpendre de entrada;
- Remoção de reboco das fachadas frontal e lateral direita para melhor acabamento e aplicação de massa acrílica antes da textura de cimento queimado. As demais fachadas, lateral esquerda e posterior, serão apenas pintadas na cor cinza claro, não sendo necessário remover o reboco existente.

- Aplicação de massa de efeito cimento queimado nas fachadas frontal e lateral direita incluindo frontão da rampa e espelhos da escada;

Área de aplicação aproximada: 258m² cor sugerida: Cinza Claro

- Porticos da fachada de ACM Dark Gray texturizado;
- Criação de pontos elétricos para instalação de fita LED na fachada e alpendre. Deverá ser utilizado o mesmo interruptor existente, fazendo devidas derivações para incluir uma tecla para os perfis do alpendre, uma tecla para os perfis da fachada frontal e uma tecla para os perfis da fachada lateral direita, ficando assim uma caixa 4x2 com 3 módulos de interruptor;
- Instalação de cobertura para elevador e detalhe em acm para letreiro da fachada.

- Retocar pintura azul existente

Cor sugerida: Azul Escuro

- Revestir calçada com ladrilho hidráulico cimentício e adequar a Calçada às normas de acessibilidade instalando piso tátil de alerta e/ou direcional.

Área aproximada: 75m²

6m² de piso tátil direcional 20x20cm

22m² de piso tátil

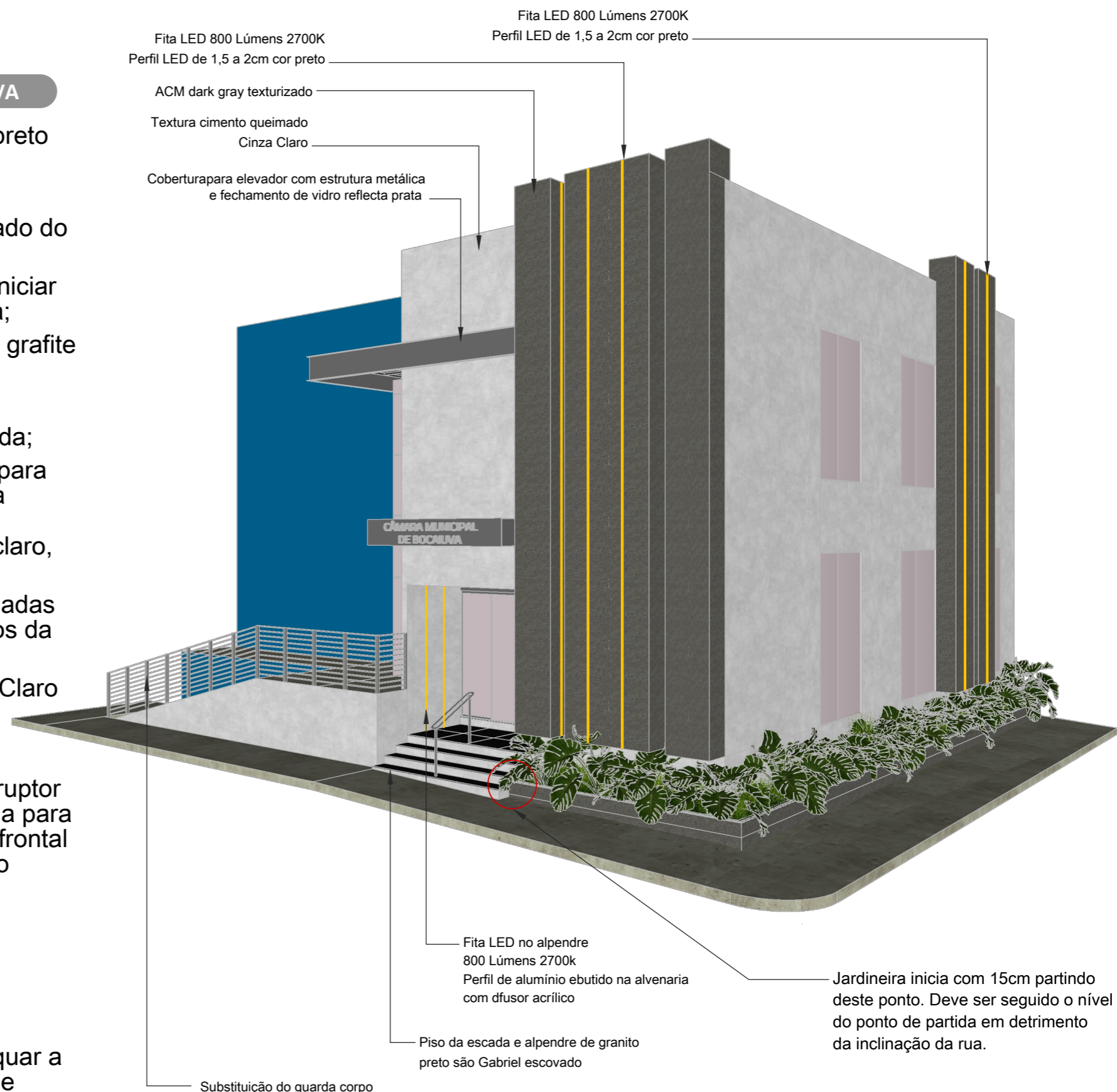

<p>Gerusa Veloso Arquiteta & Urbanista CAU: A237335-1 CONTATO: (38) 9859-4882</p>	<p>CLIENTE Câmara Municipal de Bocaiuva</p>	<p>PROJETO Revitalização de Fachada</p>	<p>REVISÃO R00</p>
<p>IMPORTANTE 01 - As medidas em projeto estão indicadas em centímetro e devem sempre ser conferidas no local. 02 - As cotas prevalecem sobre o desenho. 03 - Em caso de dúvidas procurar os profissionais responsáveis pelo projeto, pois os mesmos não se responsabilizam por alterações sem autorização. 04 - As imagens aqui apresentadas são meramente ilustrativas</p>	<p>CONTEÚDO DA PRANCHA Lista de Tarefas da Reforma</p>	<p>LOCAL/DATA 13/12/23 Bocaiuva- MG</p>	<p>PRANCHA 01</p>

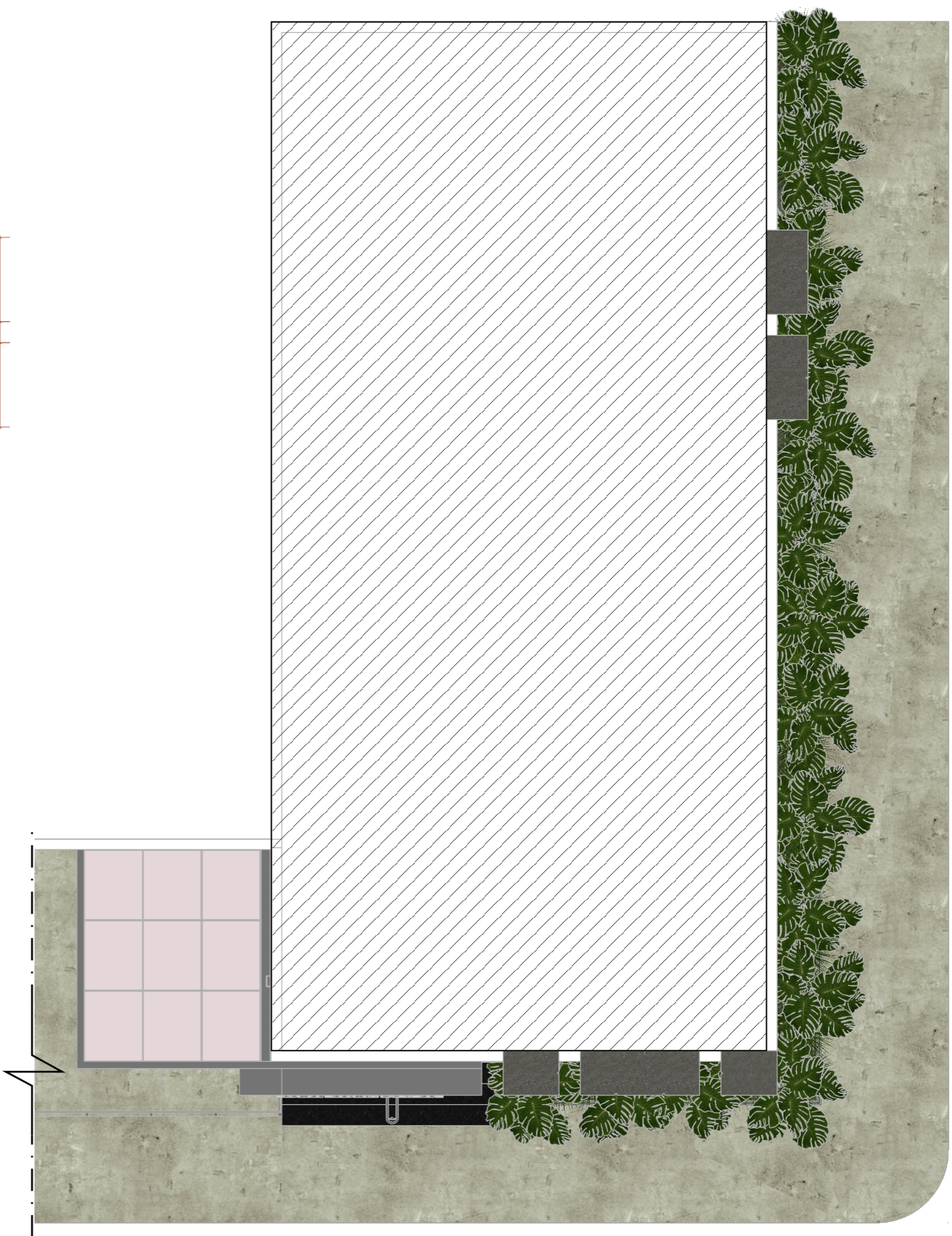
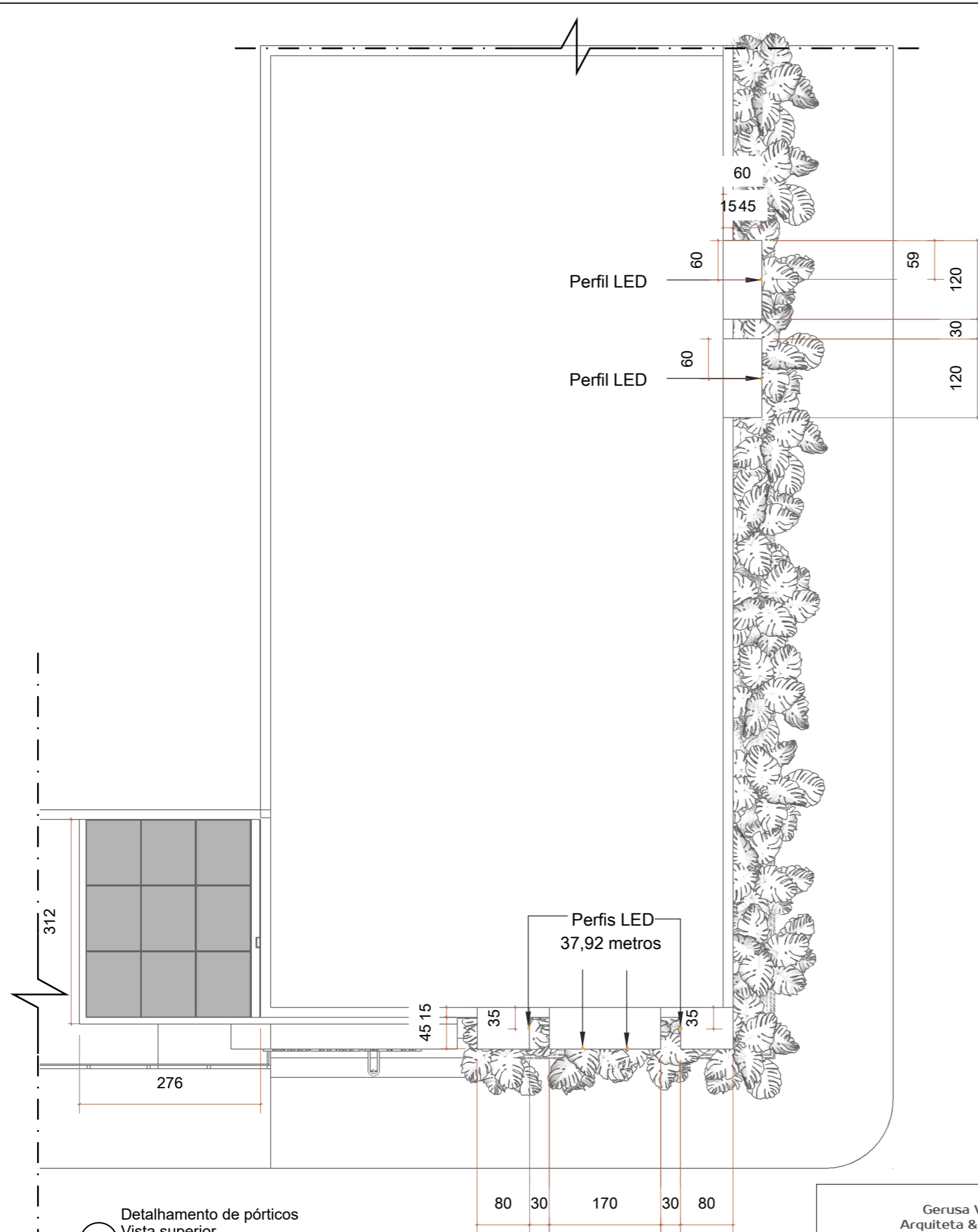

01 Detalhamento de pórticos
Vista superior
ESCALA: 1/75

<p>Gerusa Veloso Arquiteta & Urbanista CAU: A237335-1 CONTATO: (38) 9859-4882</p> <p>CLIENTE Câmara Municipal de Bocaiuva</p> <p>PROJETO Revitalização de Fachada</p> <p>REVISÃO R00</p>	<p>CONTEÚDO DA PRANCHA Vista Superior</p> <p>LOCAL/DATA 13/12/23 Bocaiuva- MG</p> <p>PRANCHA 02</p>	<p>GERUSA VELOSO ARQUITETURA & INTERIORES</p>
---	--	---

IMPORTANTE
01 - As medidas em projeto estão indicadas em centímetro e devem sempre ser conferidas no local.
02 - As cotas prevalecem sobre o desenho.
03 - Em caso de dúvidas procurar os profissionais responsáveis pelo projeto, pois os mesmos não se responsabilizam por alterações sem autorização.
04 - As imagens aqui apresentadas são meramente ilustrativas

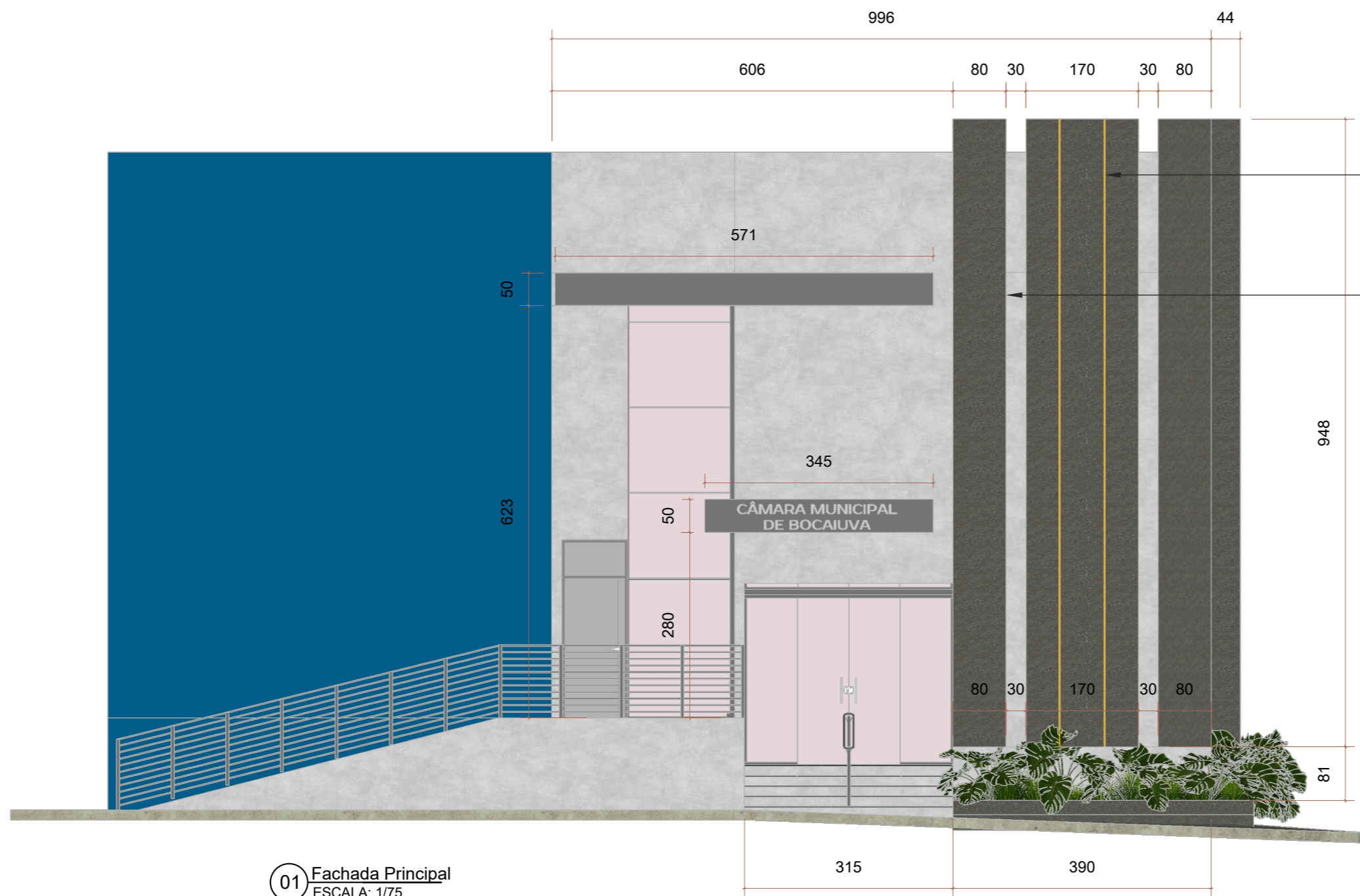

Perfil LED de embutir de 1,5 a 2cm de largura na cor preto
37,92 metros lineares de perfil e fita LED.

vão entre os pórticos também terá perfil LED. Observar imagem renderizada



01 Fachada Principal
ESCALA: 1/75

Gerusa Veloso
Arquiteta & Urbanista
CAU: A237335-1
CONTATO: (38) 9859-4882

CLIENTE
Câmara Municipal de Bocaiuva

PROJETO
Revitalização de Fachada

REVISÃO
R00

IMPORTANTE
01 - As medidas em projeto estão indicadas em centímetro e devem sempre ser conferidas no local.
02 - As cotas prevalecem sobre o desenho.
03 - Em caso de dúvidas procurar os profissionais responsáveis pelo projeto, pois os mesmos não se responsabilizam por alterações sem autorização.
04 - As imagens aqui apresentadas são meramente ilustrativas

CONTEÚDO DA PRANCHA
Fachada Frontal

LOCAL/DATA
13/12/23 Bocaiuva- MG

PRANCHA
03



01 Fachada Lateral Direita
 ESCALA: 1/75

<p>Gerusa Veloso Arquiteta & Urbanista CAU: A237335-1 CONTATO: (38) 9859-4882</p> <p>IMPORTANTE 01 - As medidas em projeto estão indicadas em centímetro e devem sempre ser conferidas no local. 02 - As cotas prevalecem sobre o desenho. 03 - Em caso de dúvidas procurar os profissionais responsáveis pelo projeto, pois os mesmos não se responsabilizam por alterações sem autorização. 04 - As imagens aqui apresentadas são meramente ilustrativas</p>	<p>CLIENTE Câmara Municipal de Bocaiuva</p>	<p>PROJETO Revitalização de Fachada</p> <p>CONTEÚDO DA PRANCHA Fachada Lateral Direita</p> <p>LOCAL/DATA 13/12/23 Bocaiuva- MG</p>	<p>REVISÃO R00</p> <p>PRANCHA 04</p>	<p>GERUSA VELOSO ARQUITETURA & INTERIORES</p>
--	---	--	--	--

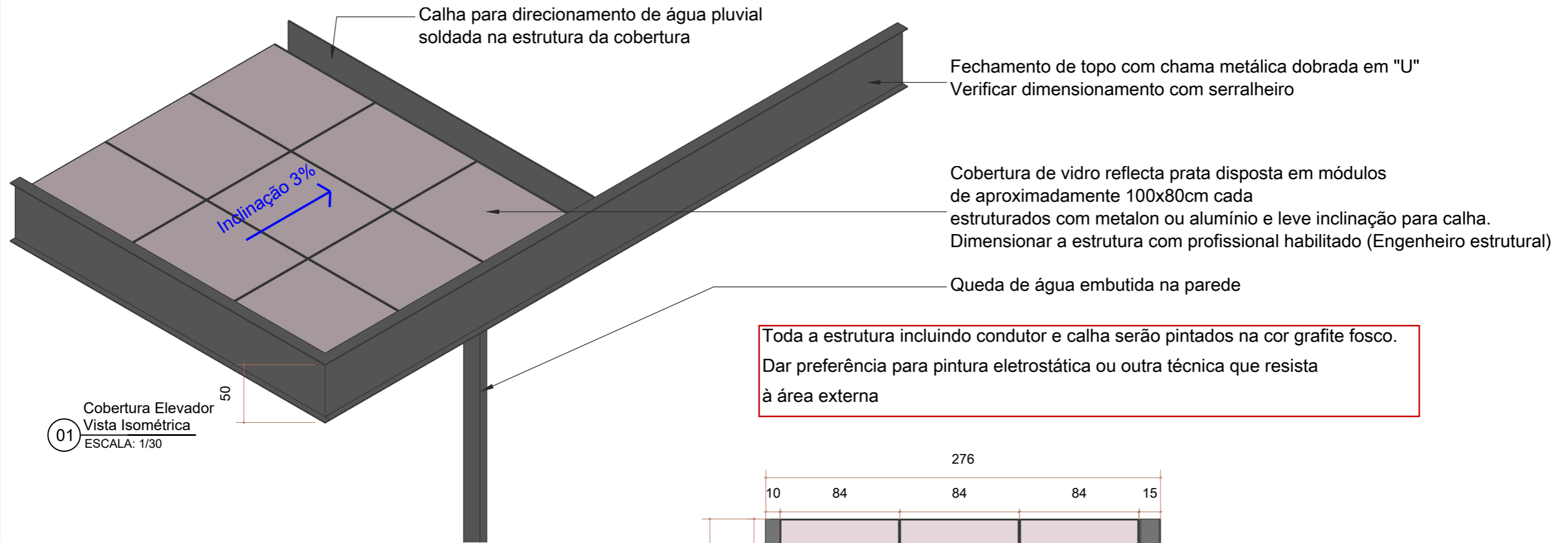

01 Cobertura Elevador
Vista Isométrica
ESCALA: 1/30

Toda a estrutura incluindo condutor e calha serão pintados na cor grafite fosco. Dar preferência para pintura eletrostática ou outra técnica que resista à área externa

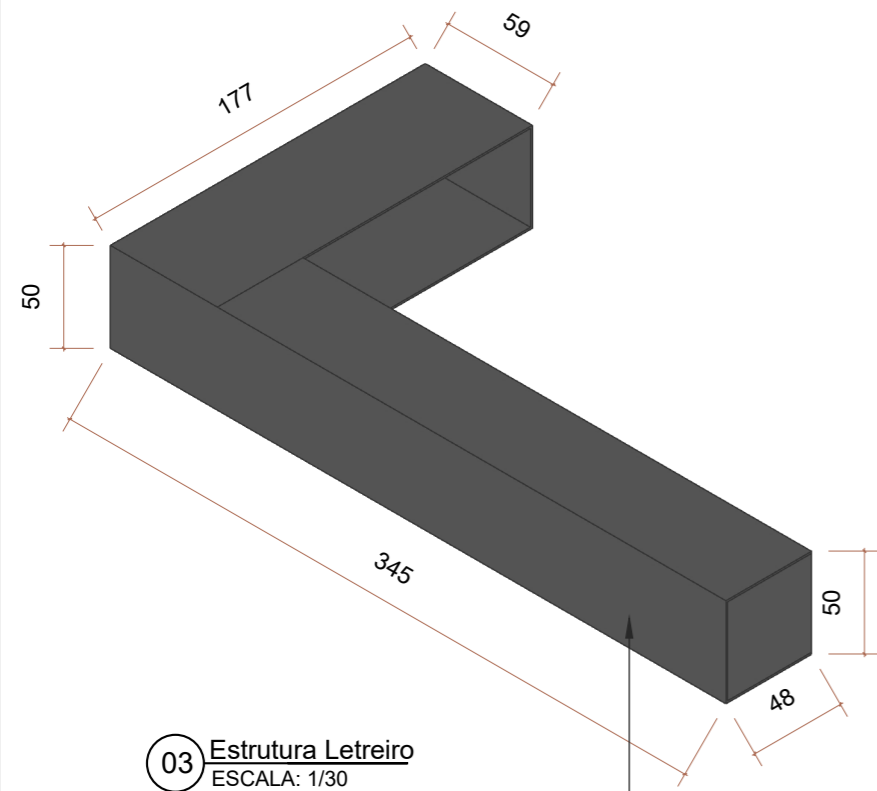

03 Estrutura Letreiro
ESCALA: 1/30

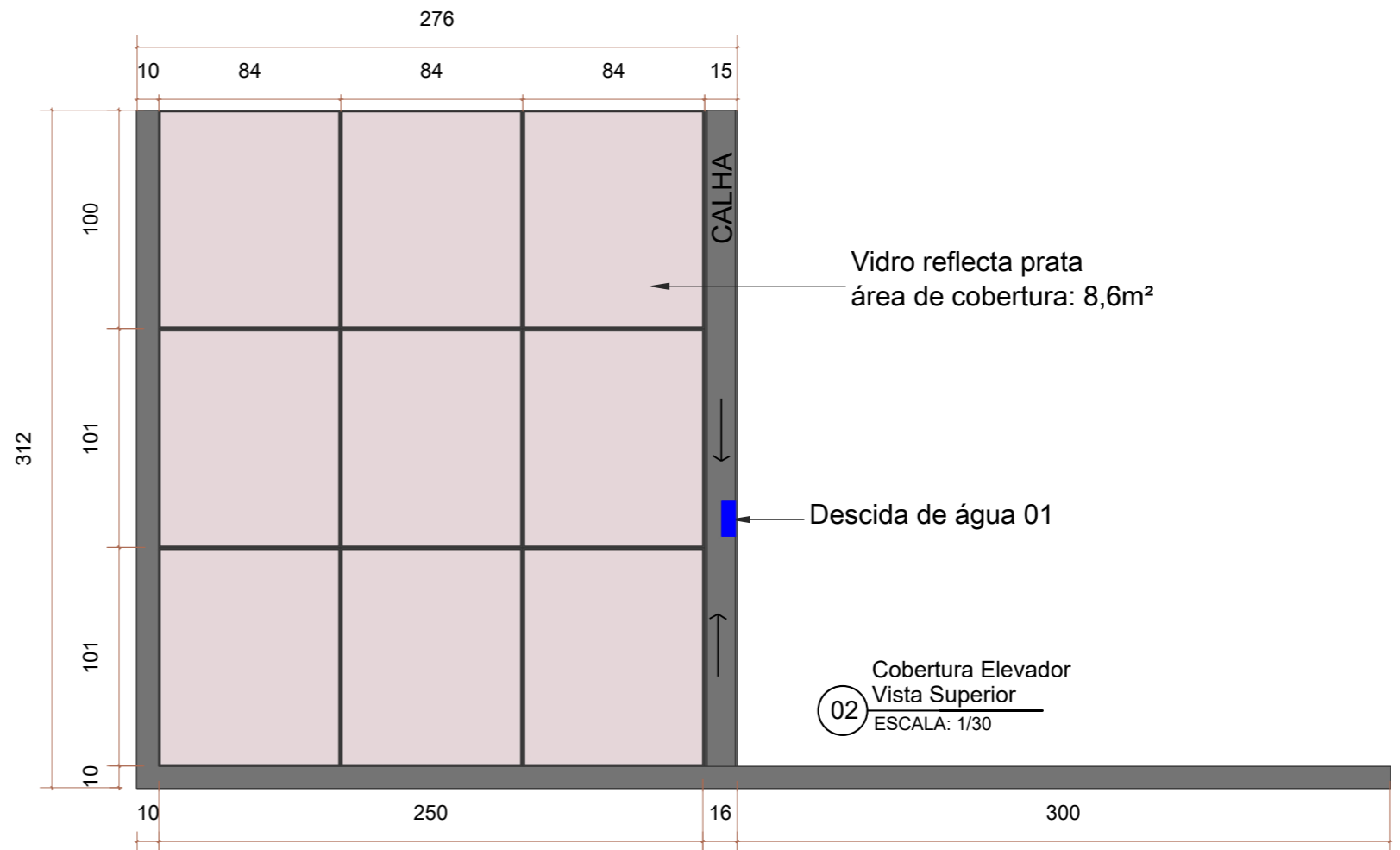

02 Cobertura Elevador
Vista Superior
ESCALA: 1/30

<p>Gerusa Veloso Arquiteta & Urbanista CAU: A237335-1 CONTATO: (38) 9859-4882</p>	<p>CLIENTE Câmara Municipal de Bocaiuva</p>	<p>PROJETO Revitalização de Fachada</p>	<p>REVISÃO R00</p>
<p>IMPORTANTE 01 - As medidas em projeto estão indicadas em centímetro e devem sempre ser conferidas no local. 02 - As cotas prevalecem sobre o desenho. 03 - Em caso de dúvidas procurar os profissionais responsáveis pelo projeto, pois os mesmos não se responsabilizam por alterações sem autorização. 04 - As imagens aqui apresentadas são meramente ilustrativas</p>		<p>CONTEÚDO DA PRANCHA Detalhamento Da Cobertura Do Elevador</p>	<p>PRANCHA 05</p>
<p>LOCAL/DATA 13/12/23 Bocaiuva- MG</p>		<p>GERUSA VELOSO ARQUITETURA & INTERIORES</p>	



- Refazer reboco e Pintar
Cor Azul Escuro
- Refazer reboco e aplicar massa de efeito
Cimento queimado
Cinza Claro
- Refazer reboco e aplicar massa de efeito
Cimento queimado
Cinza Claro
- Instalar Cobertura para Elevador
- Relocar ar condicionado para liberar
espaço para a nova janela.
- Retirar janela
- Retirar Janela
- Remover revestimento de alpendre
- Trocar guarda corpo
- Trocar revestimento da escada
por granito preto são Gabriel
escovado

INTERVENÇÃO FACHADA FRONTAL



- Usar mesmo circuito existente
para acionar novos perfis da
fachada
- Remover revestimento e aplicar
Textura cimento queimado
Cor Cinza Claro
- Pintar metais da porta existente
na cor preto fosco
- Trocar revestimento do piso do
alpendre e escada por granito
Preto São Gabriel

INTERVENÇÃO FACHADA FRONTAL

Gerusa Veloso
Arquiteta & Urbanista
CAU: A237335-1
CONTATO: (38) 9859-4882

CLIENTE
Câmara Municipal de Bocaiuva

PROJETO
Revitalização de Fachada

REVISÃO
R00

IMPORTANTE

- 01 - As medidas em projeto estão indicadas em centímetro e devem sempre ser conferidas no local.
- 02 - As cotas prevalecem sobre o desenho.
- 03 - Em caso de dúvidas procurar os profissionais responsáveis pelo projeto, pois os mesmos não se responsabilizam por alterações sem autorização.
- 04 - As imagens aqui apresentadas são meramente ilustrativas

CONTEÚDO DA PRANCHA
Descritivo de intervenções com foto

LOCAL/DATA
13/12/23 Bocaiuva- MG

PRANCHA
06



50 49

INTERVENÇÃO FACHADA FRONTAL

Instalação de perfil LED no alpendre de entrada.
 Perfis virão do teto e descerão na parede.
 O ponto de acionamento existente permanecerá sendo usado para ligar/desligar as novas luzes, devendo apenas ser feita uma derivação para acionar os demais perfis nas fachadas frontal e lateral direita.
 13,66 metros lineares de perfil LED.
 Usar Fita LED 800lúmens; 4000k
 Perfil led de embutir com 1,5 a 2cm de largura na cor cinza.

Refazer reboco para obter melhor acabamento e aplicar massa de efeito cimento queimado
 Cor Cinza Claro



Remover películas refletivas das janelas e aplicar uma nova película refletiva prata.

INTERVENÇÃO FACHADA LATERAL DIREITA

<p>Gerusa Veloso Arquiteta & Urbanista CAU: A237335-1 CONTATO: (38) 9859-4882</p> <p>IMPORTANTE 01 - As medidas em projeto estão indicadas em centímetro e devem sempre ser conferidas no local. 02 - As cotas prevalecem sobre o desenho. 03 - Em caso de dúvidas procurar os profissionais responsáveis pelo projeto, pois os mesmos não se responsabilizam por alterações sem autorização. 04 - As imagens aqui apresentadas são meramente ilustrativas</p>	<p>CLIENTE Câmara Municipal de Bocaiuva</p>	<p>PROJETO Revitalização de Fachada</p> <p>CONTEÚDO DA PRANCHA Descritivo de intervenções com foto</p> <p>LOCAL/DATA 13/12/23 Bocaiuva- MG</p>	<p>REVISÃO R00</p> <p>PRANCHA 07</p>	<p>GERUSA VELOSO ARQUITETURA & INTERIORES</p>
--	---	--	--	--



Prever Construção de abrigo para as caixas d'água que estão expostas

Criar shafts para ocultar tubulações elétricas e hidráulicas aparente na fachada ou embutí-las onde for possível.

Pintura da fachada posterior na cor cinza claro

Incluir nesta fachada uma escada tipo marinheiro para acesso e manutenção da cobertura.



Faixa de piso Tátil a ser instalado na calçada

Ladrilho cimentício a ser instalado

INTERVENÇÃO CALÇADA

INTERVENÇÃO FACHADA POSTERIOR E LATERAL ESQUERDA

Gerusa Veloso
Arquiteta & Urbanista
CAU: A237335-1
CONTATO: (38) 9859-4882

CLIENTE
Câmara Municipal de Bocaiuva

PROJETO
Revitalização de Fachada

REVISÃO
R00

IMPORTANTE

- 01 - As medidas em projeto estão indicadas em centímetro e devem sempre ser conferidas no local.
- 02 - As cotas prevalecem sobre o desenho.
- 03 - Em caso de dúvidas procurar os profissionais responsáveis pelo projeto, pois os mesmos não se responsabilizam por alterações sem autorização.
- 04 - As imagens aqui apresentadas são meramente ilustrativas

CONTEÚDO DA PRANCHA
Descritivo de intervenções com foto

LOCAL/DATA
13/12/23 Bocaiuva- MG

PRANCHA
08